

RELATÓRIO FOTOGRÁFICO 1ª MEDIÇÃO – CONTRATAÇÃO DE EMPRESA DE ENGENHARIA PARA EXECUÇÃO DE OBRA NA REFORMA DE POSTOS DE SAÚDE DO MUNICÍPIO DE SANTALUZ/BAHIA - POSTO LAGOA ESCURA.

DATA	MUNICÍPIO	EMPREENDIMENTO
30/04/2024	Santaluz	Reforma do Posto do Povoado do Lagoa Escura



FOTO 01 – Placa de obra em chapa aço galvanizado, instalada - Rev 02_01/2022



FOTO 02 – Placa de obra em chapa aço galvanizado, instalada - Rev 02_01/2022

Franklin de Sena
Engenheiro Civil
CREA 052008919-7

Antonio Soares Cordeiro Neto
Engenheiro Civil
CREA 05188954-2



DATA	MUNICÍPIO	EMPREENDIMENTO
30/04/2024	Santaluz	Reforma do Posto do Povoado do Lagoa Escura



FOTO 03 - Demolição de alvenaria de bloco cerâmico e=0,09m - revestida

Franklin de J. Se.
Engenheiro Civil
CREA 062008919-7



Antonio Soares Cordeiro Neto
Engenheiro Civil
CREA 051888554-2



FOTO 04 – ESCAVAÇÃO MANUAL DE VALA PARA VIGA BALDRAME (INCLUINDO ESCAVAÇÃO PARA COLOCAÇÃO DE FÔRMAS). AF_06/2017

DATA	MUNICÍPIO	EMPREENHIMENTO
30/04/2024	Santaluz	Reforma do Posto do Povoado do Lagoa Escura



Foto 5 -Demolição manual de piso cimentado sobre lastro de concreto - Rev 01

Franklin de F. Sen.
Engenheiro Civil
CREA 052008919-7

Antonio Soares Cordeiro Neto
Engenheiro Civil
CREA 051888554-2



FOTO 06 – ALVENARIA DE VEDAÇÃO DE BLOCOS CERÂMICOS FURADOS NA HORIZONTAL DE 9X19X29 CM (ESPESSURA 9 CM) E ARGAMASSA DE ASSENTAMENTO COM PREPARO EM BETONEIRA. AF_12/2021



DATA	MUNICÍPIO	EMPREENDIMENTO
30/04/2024	Santaluz	Reforma do Posto do Povoado do Lagoa Escura



Foto 07 – ALVENARIA DE VEDAÇÃO DE BLOCOS CERÂMICOS FURADOS NA HORIZONTAL DE 9X19X29 CM (ESPESSURA 9 CM) E ARGAMASSA DE ASSENTAMENTO COM PREPARO EM BETONEIRA. AF_12/2021

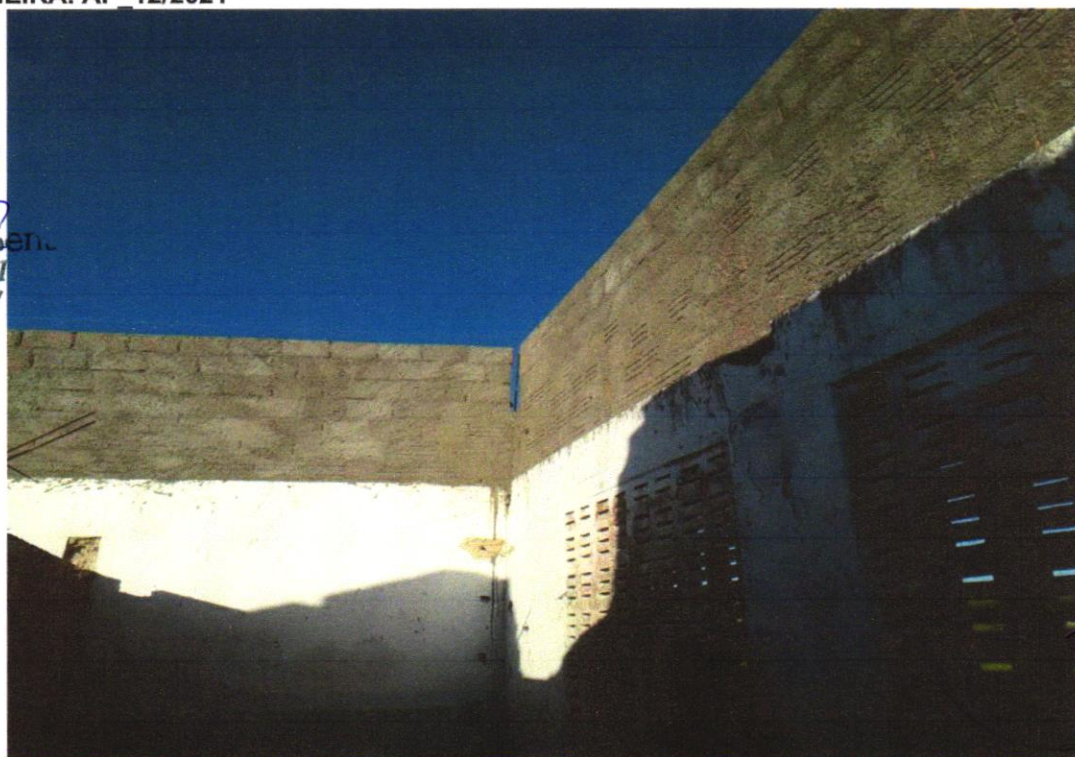

Franklin de J. Sena
Engenheiro Civil
CREA 052008919-7

Antonio Soares Cordeiro Neto
Engenheiro Civil
CREA 051888554-2

FOTO 08 – CHAPISCO APLICADO EM ALVENARIA (COM PRESENÇA DE VÃOS) E ESTRUTURAS DE CONCRETO DE FACHADA, COM EQUIPAMENTO DE PROJEÇÃO. ARGAMASSA TRAÇO 1:3 COM PREPARO EM BETONEIRA 400 L. AF_06/2014

DATA	MUNICÍPIO	EMPREENDIMENTO
30/04/2024	Santaluz	Reforma do Posto do Povoado do Lagoa Escura



FOTO 09 – CHAPISCO APLICADO EM ALVENARIA (COM PRESENÇA DE VÃOS) E ESTRUTURAS DE CONCRETO DE FACHADA, COM EQUIPAMENTO DE PROJEÇÃO. ARGAMASSA TRAÇO 1:3 COM PREPARO EM BETONEIRA 400 L. AF_06

Franklin de J. Ser.
Engenheiro Civil
CREA 052008919-7

Antonio Soares Cordeiro Neto
Engenheiro Civil
CREA 051888554-2

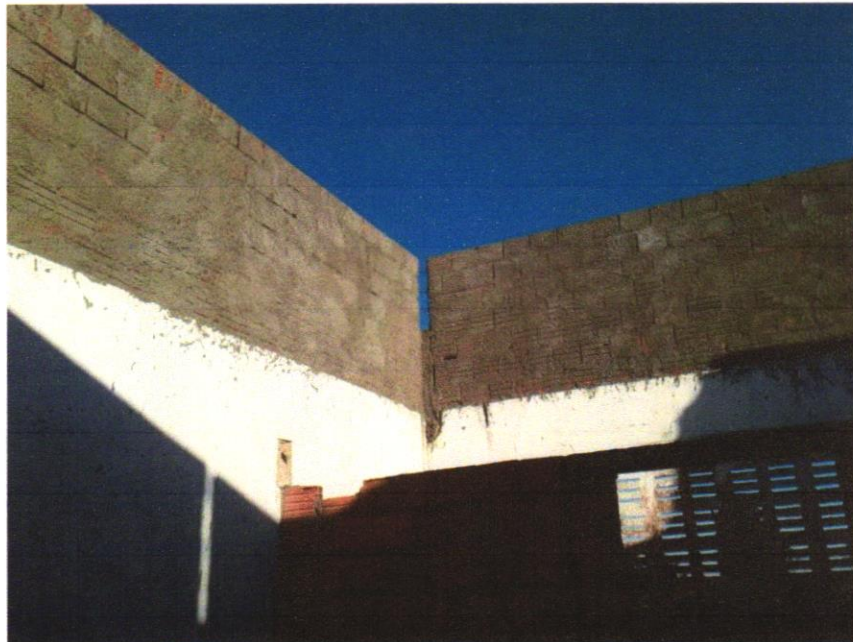

FOTO 10 – COMPOSIÇÃO REPRESENTATIVA) EXECUÇÃO DE ESTRUTURAS DE CONCRETO



DATA	MUNICIPIO	EMPREENHIMENTO
30/04/2024	Santaluz	Reforma do Posto do Povoado do Lagoa Escura

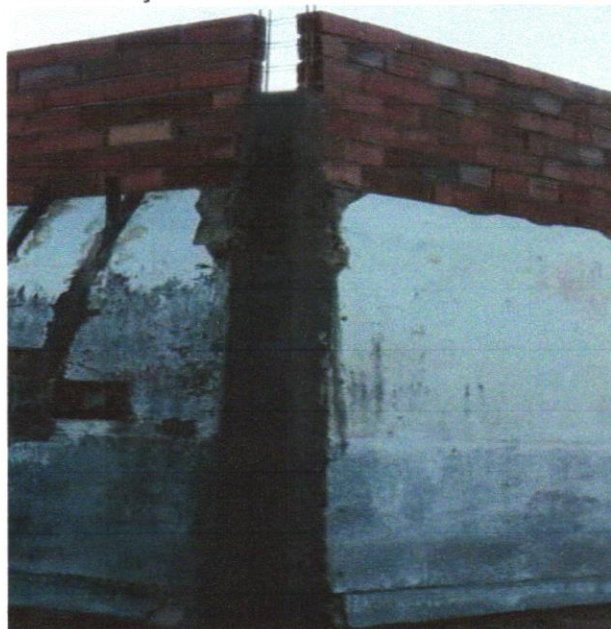

FOTO 11 – MASSA ÚNICA, PARA RECEBIMENTO DE PINTURA OU CERÂMICA, ARGAMASSA INDUSTRIALIZADA, PREPARO MECÂNICO, APLICADO COM EQUIPAMENTO DE MISTURA E PROJEÇÃO DE 1,5 M3/H EM FACES INTERNAS DE PAREDES, ESPESSURA DE 5MM, SEM EXECUÇÃO DE TALISCAS. AF_06/2014

Franklin de J. Sena
Engenheiro Civil
C. da 062008919-7

Antonio Soares Cordeiro Neto
Engenheiro Civil
CREA-1 051888554-2



FOTO 12 – MASSA ÚNICA, PARA RECEBIMENTO DE PINTURA OU CERÂMICA, ARGAMASSA INDUSTRIALIZADA, PREPARO MECÂNICO, APLICADO COM EQUIPAMENTO DE MISTURA E PROJEÇÃO DE 1,5 M3/H EM FACES INTERNAS DE PAREDES, ESPESSURA DE 5MM, SEM EXECUÇÃO DE TALISCAS. AF_06/2014

DATA	MUNICÍPIO	EMPREENHIMENTO
30/04/2024	Santaluz	Reforma do Posto do Povoado do Lagoa Escura



FOTO 13 – Demolição de reboco

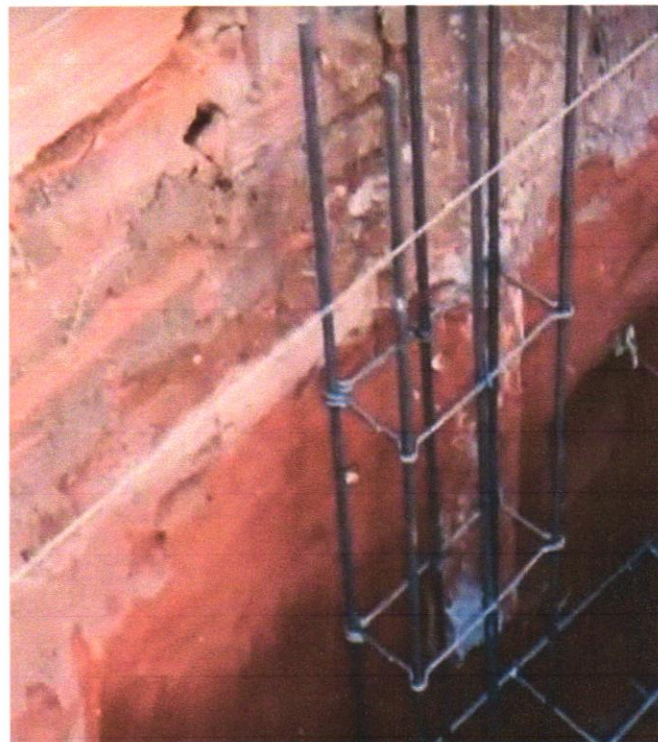

 Franklin de J. Sena
 Engenheiro Civil
 CREA - PA 2008919-7

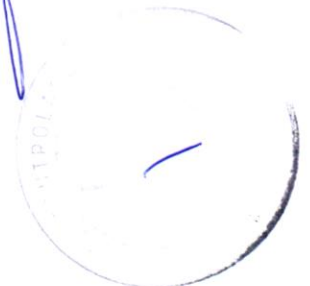



 Antonio Soares Cordeiro Neto
 Engenheiro Civil
 CREA - PA 05188854-2

FOTO 14 - Escavação manual para bloco de coroamento ou sapata (sem escavação para colocação de fôrmas). af_06/2017

DATA	MUNICÍPIO	EMPREENDIMENTO
30/04/2024	Santaluz	Reforma do Posto do Povoado do Lagoa Escura



FOTO 15 Remoção de portas, de forma manual, sem reaproveitamento. af_12/2017



FOTO 16 Bloco cerâmico tipo "u" (calha) 9x19x19cm

Handwritten signature
Franklin de J. Sena
 Engenheiro Civil
 CREA 0627008919-7

Handwritten signature
Antonio Soares Cordeiro Neto
 Engenheiro Civil
 CREA 051888554-2



DATA	MUNICÍPIO	EMPREENDIMENTO
30/04/2024	Santaluz	Reforma do Posto do Povoado do Lagoa Escura



Foto 17 - LASTRO DE CONCRETO MAGRO, APLICADO EM BLOCOS DE COROAMENTO OU SAPATAS, ESPESSURA DE 3 CM. AF_08/2017

 Franklin de O. Sei
 Engenheiro Civil
 CREA 062008919-7

 Antonio Soares Cordeiro Neto
 Engenheiro Civil
 CREA 051888554-2

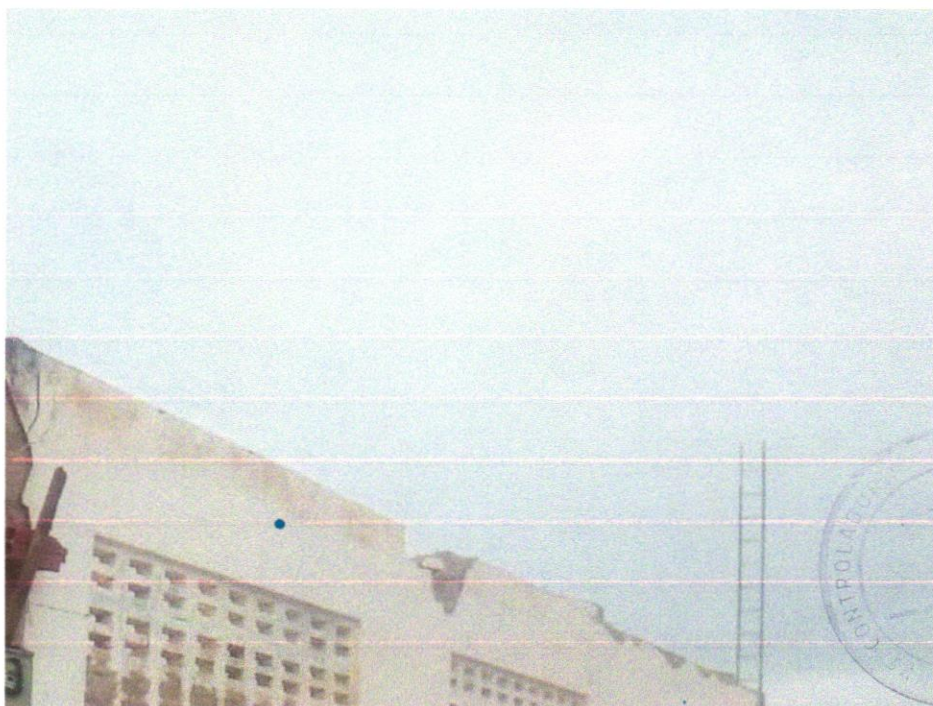

Foto 18 - REMOÇÃO DE TELHAS, DE FIBROCIMENTO, METÁLICA E CERÂMICA, DE FORMA MANUAL, SEM REAPROVEITAMENTO. AF_12/2017